EXPOSITION

MAISON DE L'ARCHÉOLOGIE
DES VOSGES DU NORD

MARS - OCTOBRE
2026

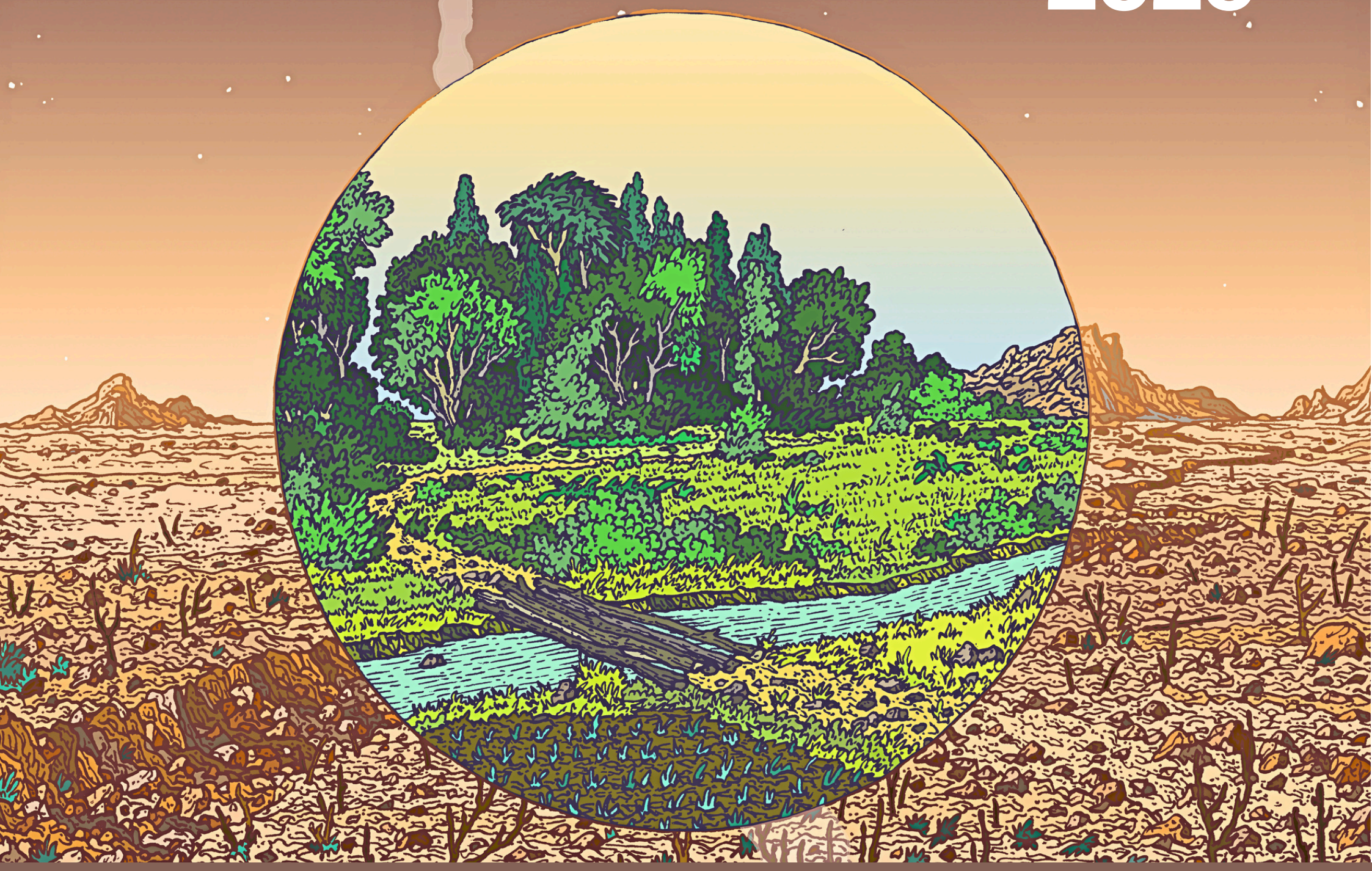

DES MILIEUX ET DES HUMAINS

ARCHÉOLOGIE ENVIRONNEMENTALE

Exposition conçue et produite par l'Inrap • Infos : niederbronn-les-bains.fr

Musée ouvert de mars à octobre de 14h à 17h
les mercredis, jeudis, vendredis et le premier dimanche du mois
(fermé les jours fériés)

Inrap — Institut national de recherches archéologiques préventives

MAISON DE L'ARCHÉOLOGIE

Parc naturel régional des Vosges du Nord

Ville de Niederbronn les Bains